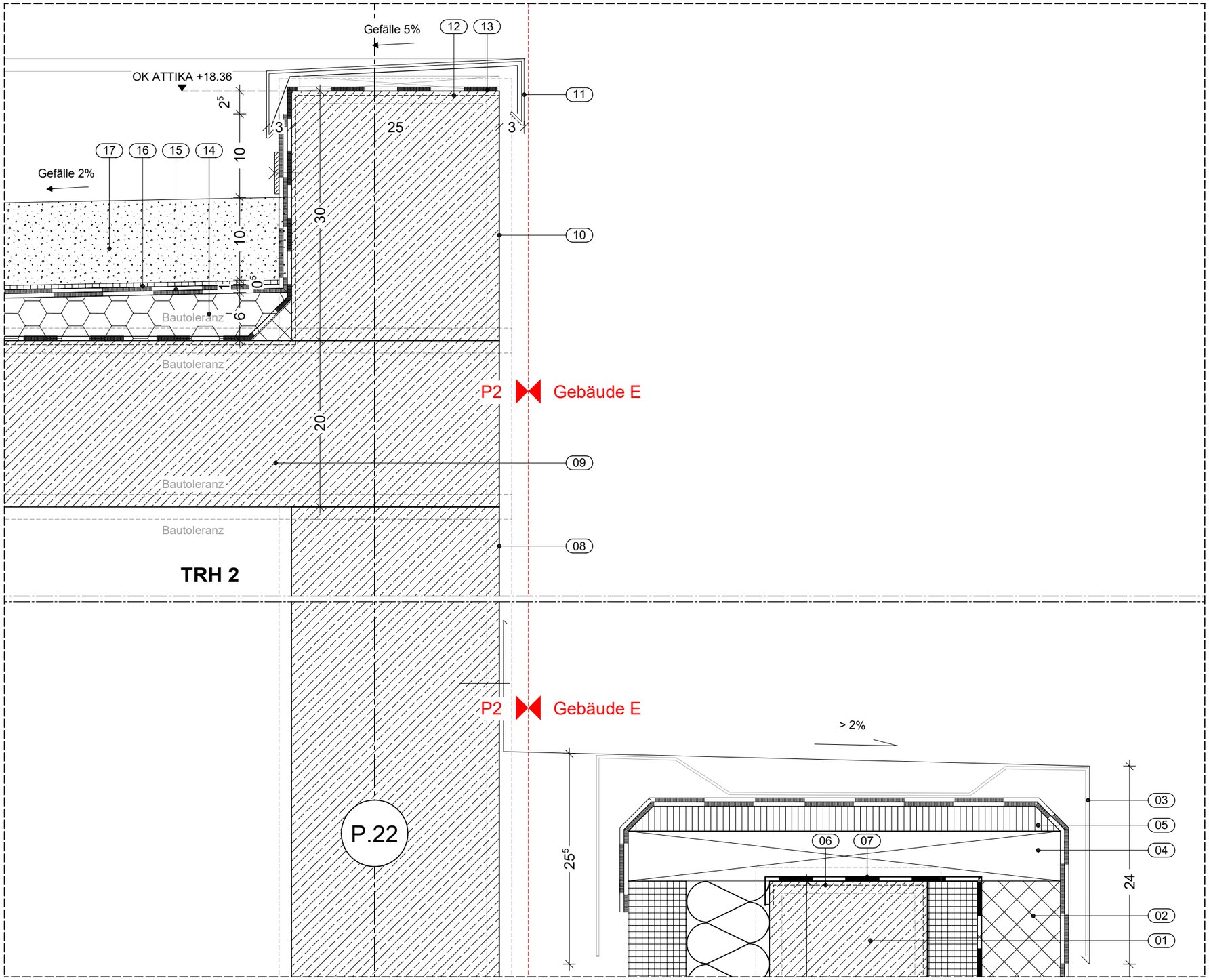

01 Zweischalige Fertigteilwand
60mm Betonfertigteil
190mm Stahlbeton
100mm Kerndämmung
70mm Betonfertigteil
LEISTUNG ROHBAU

02 Wärmedämmung Schaumglas
WLG <= 0,37
100mm
LEISTUNG DACHABDICHTUNG

03 Aluminium-Attikablech
LEISTUNG DACHABDICHTUNG

04 Kanthölzer ca. 60/250
Bereich Toleranzausgleich,
gem. DIN 18202
LEISTUNG DACHABDICHTUNG

05 Attikabohle,
30mm Holzwerkstoffplatte
LEISTUNG DACHABDICHTUNG

06 Abdichtung,
bituminöser Voranstrich
LEISTUNG DACHABDICHTUNG

07 Dampfbremse, sd > 500mm
LEISTUNG DACHABDICHTUNG

08 Stahlbetonwand
25cm
LEISTUNG ROHBAU

09 Stahlbetondecke
20cm
LEISTUNG ROHBAU

10 Stahlbeton Attika Aufkantung
25cm
LEISTUNG ROHBAU

11 Aluminium-Attikablech
Klemmprofil
LEISTUNG DACHABDICHTUNG

12 Abdichtung,
bituminöser Voranstrich
LEISTUNG DACHABDICHTUNG

13 Dampfbremse, sd > 500mm
LEISTUNG DACHABDICHTUNG

14 Gefälledämmung, 2% Gefälle
nur konstruktiv, 20mm im Tiefpunkt
LEISTUNG DACHABDICHTUNG

15 Abdichtung gem. Planung,
z.B. Bitumenmembranbahn
LEISTUNG DACHABDICHTUNG

16 Schutzlage,
Isolierschutzmatte, 6mm
Wurzelschutzbahn, ca. 1mm
LEISTUNG DACHABDICHTUNG

17 Kiesbelag
10cm
LEISTUNG DACHABDICHTUNG

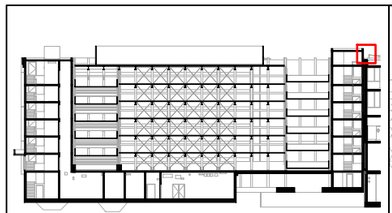
Schnitt C-C

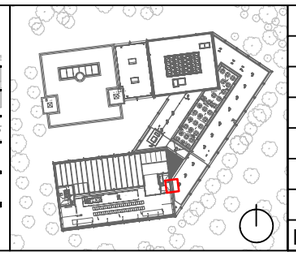

IND	ÄNDERUNG	DATUM	NAME
02	Abgabe Kostenfortschreibung	25.07.2024	EvH
01	WP2	02.05.2024	EvH

HINWEIS

Alle Ausführungspläne haben nur Gültigkeit in Verbindung mit den jeweiligen Ausführungs-plänen der Fachplanungen. Gewerkezuordnungen von Details sind nur zur Über-sichtlichkeit als solche genannt. Alle Details sind Schnittstellendarstellungen mehrerer Gewerke und gehören zu mehreren Gewerken.

BAUHERR(IN)
BLB NRW
Bau- und Liegenschaftsbetrieb NRW
Köln
Domstraße 55-73
D - 50668 Köln
Telefon: +49 221 35660 - 0
Telefax: +49 221 35660 - 999
E-Mail: k.poststelle@blb.nrw.de
Internet: www.blb.nrw.de

SAP-Nr.: 10-12-2034-18-004
Wirt.-Nr.: WE2034
Objekt-Nr.: GE0009

Technische Hochschule Köln Campus Deutz
Ersatzneubau Gebäude E
Betzdorfer Str. 2

PLANINHALT
8023 Attika Ansl. Geb E, TRH 2

BEARBEITET	BAUTEIL	MASSSTAB
	Parkhaus P2	1:5
GEZEICHNET	PLOTDATUM	INDEX
EvH	30.10.2024	02

PLANSCHLÜSSEL
2034_FAR_5_DP_8023_CC_---_02_-

H/B = 297 / 420 (0.12m²)

Allplan 2021